

# Enlace Aspel

## Mejoras en el Re-instalable 29 de Aspel-SAE 7.0

En este número de Enlace Aspel, se describen las mejoras que se realizaron al Sistema Aspel-SAE 7.0 con el re-instalable No.29, la forma en la que se puede obtener esta mejora es:

1. Desde [www.aspel.com.mx/descargas](http://www.aspel.com.mx/descargas), haciendo clic en descargas Aspel-SAE, eligiendo la opción Descargar Aspel-SAE 7.0. Se debe descargar el archivo y luego ejecutarlo en cada uno de los equipos donde se esté utilizando el sistema Aspel-SAE 7.0.
2. Por medio de Aspel-AL. Para actualizarse mediante este mecanismo, se debe:
  - a. Abrir el sistema y en caso de existir alguna actualización se mostrará un mensaje, en el cual se podrá elegir la opción “actualizar”, permitiendo entrar al módulo habitual del servicio de actualización en línea o “posponer” realizando la siguiente verificación 7 días posteriores.
  - b. Se puede también acceder a la ventana de ASPEL-AL desde la opción: Ayuda / Servicio de actualización en línea de Aspel-SAE 7.0.
  - c. En la pestaña Instalados mostrará el listado de los sistemas, se debe ubicar la imagen de Aspel-SAE 7.0.
  - d. Hacer clic en el botón de “Actualizar”, para que el sistema se conecte a los servidores Aspel y realice la descarga de la versión.
  - e. Se deben seguir los pasos indicados por el asistente y por último corroborar que ahora se presente en el listado:

### Aspel-SAE 7.0 Re-instalable No. 29, Versión 14 de Mayo de 2019.

En este Re-instalable se incluyen mejoras al sistema, mismas que se detallan a continuación:

- ✓ Se implementará una nueva forma para la generación de recepción de pagos, por medio de SPEI. Este proceso consiste en cargar el Comprobante Electrónico de Pago (CEP), en el alta de Comprobante de pago/ Recepción de pagos multidocumento.

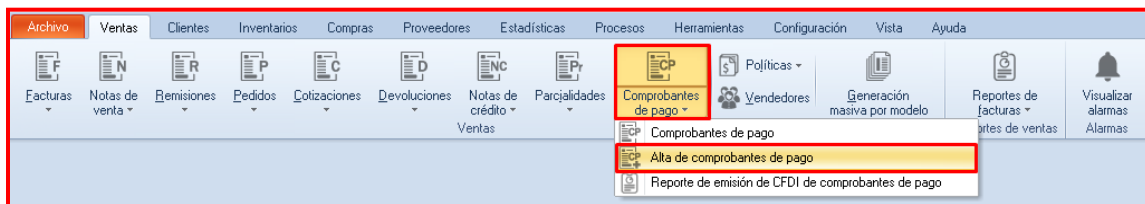

# Enlace Aspel

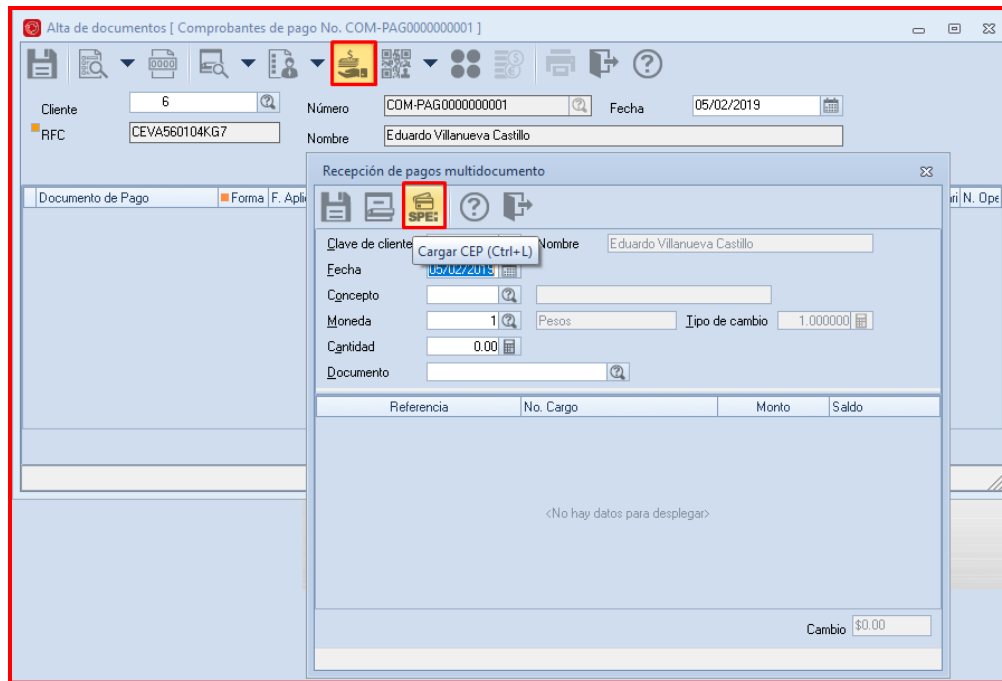

- ✓ Se cargará el archivo CEP (xml), descargado de la página de BANXICO, el cual contiene la información del movimiento de pago a generar, una vez guardado el pago, sobre la ventana del alta del comprobante de pago, se visualizará la información, que se contiene en el CEP.

# Enlace Aspel

Alta de documentos [ Comprobantes de pago No. COM-PAG0000000001 ]

Cliente   
  Número   
  Fecha  
 RFC   
  Nombre

Recepción de pagos multidocumento

Clave de cliente   
  Nombre  
 Fecha  
 Concepto   
  Descripción  
 Moneda   
  Moneda   
  Tipo de cambio  
 Cantidad  
 Documento

Referencia	No. Cargo	Monto	Saldo
AA0000000008	1	2000.00	0.00

Alta de documentos [ Comprobantes de pago No. COM-PAG0000000001 ]

Cliente   
  Número   
  Fecha  
 RFC   
  Nombre

Documento de Pago	Foro	F. Aplicación	Importe	Moneda	Tipo cambio	Cuenta Ordenante	RFC Ordenante	Banco Ordenante	Cuenta Beneficiaria	RFC Beneficiario	N. Operación
40072	03	16/01/2019	2,000.00	M-X		1 036180500372654138	BI931004P61	INBURSA	5264246810	BMN930209927	036APPM1601201939620377
Documento	No. Pa	Fecha Registro	Saldo Anterior	Importe	Saldo	UUUD	Serie	Folio	Moneda	Método	Tipo de Pago
AA0000000008	1	19/03/2019	2,000.00	2,000.00	0.00	B0963AD4E30E-4CFD-8BF7-D23E7EC974E1	AA	8	M-X	PPD	1

Datos Obligatorios para documentos digitales.

# Enlace Aspel

## ✓ Pólizas de cuentas por cobrar

Se agrega el check incluir campos CFDI's en contabilidad electrónica sobre la ventana de Interfase con Aspel-COI, esto para poder adjuntar la información fiscal de los documentos de CxC.

The image shows a screenshot of the 'Interfase de Aspel-COI' window. The window title is 'Interfase de Aspel-COI'. It contains several fields and controls:

- Tipo de póliza:** A dropdown menu set to 'Cuentas por Cobrar'.
- Directorio del archivo:** A text field containing the path '\\Sæw8\dacaspel\Sistemas Aspel\SAE7.00\Empresa01\Interfaz COI\\*\*\*'.
- Concepto de la póliza:** A large empty text area.
- Periodo Aspel-COI:** A text field with '19/03/2019' and a calendar icon.
- Filtro de Cuentas por Cobrar:** A tabbed interface with 'Agrupamiento y Desglose' selected.
- Rango de fecha de aplicación:** A dropdown menu set to 'No filtrar fechas', with 'Fecha inicial' and 'Fecha final' fields below it.
- Número de Concepto:** A text field with 'Número de Concepto de CxC' and a search icon.
- Zona del Cliente:** A text field with 'Zona' and a search icon.
- Clasificación del Cliente:** A text field containing '?????'.
- Checkboxes:** A checkbox labeled 'Incluir campos CFDI's en contabilidad electrónica' is checked and highlighted with a red box.
- Buttons:** 'Aceptar', 'Cancelar', and 'Ayuda' buttons at the bottom.

# Enlace Aspel

## ✓ Formas de Pago SAT

Si el cliente tiene configurada una forma de pago desde la pestaña de Fiscales, al momento de realizar un documento digital, se tomará la forma de pago que se tiene configurada; en caso de que NO se tenga una forma de pago configurada en el cliente, se tomara la forma de pago con la cual se está pagando el documento.

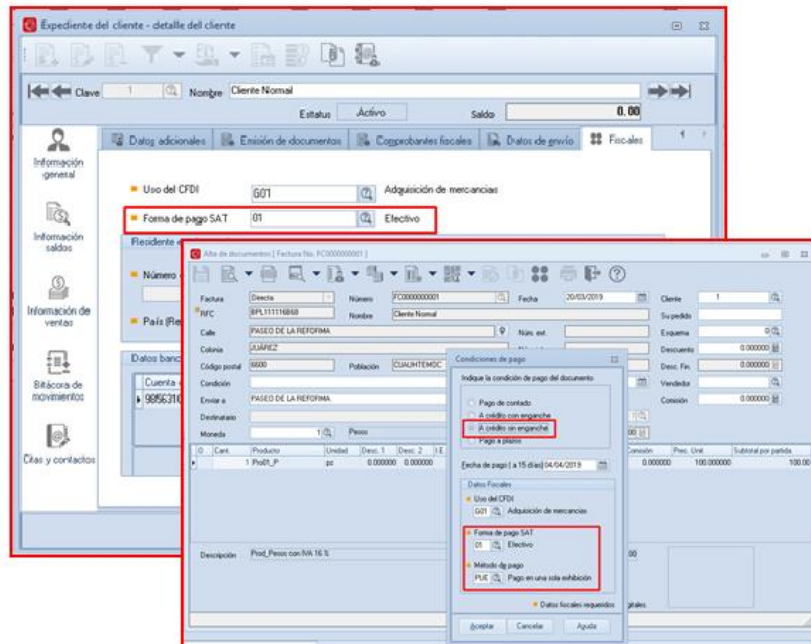



# Enlace Aspel

- ✓ En las estaciones remotas se visualizan las descripciones de los campos libres que el cliente personalizó dentro de los Parámetros del sistema en el servidor. Id relacionado 8198
- ✓ Generación de estadísticas en estaciones remotas. Id relacionado 8091
- ✓ Generación de pago multidocumento en dólares con configuración en decimales 2,2,2, Id relacionado 8030.
- ✓ Generación de reporte "Pagos a Facturas" filtrando por diferentes porcentajes de impuestos. Id relacionado 7978
- ✓ Se pueden definir los valores para uso del CFDI y forma de pago del cliente dentro de la ventana Alta de Facturas seleccionado la opción Alta de clientes. Id relacionado 7531
- ✓ Al realizar la edición de formatos y colocar el campo "Documento", de la tabla CDSRELACIONADOS traerá la información del folio del documento relacionado. Id relacionado 7486 y 7234
- ✓ Generación de Comprobantes de pago mediante los archivos electrónicos de Pago de BANXICO. Id relacionado 7340.
- ✓ Al generar la factura masiva por modelo respeta la forma de pago y el uso de CFDI que se definió en el detalle del cliente. Id relacionado 7024
- ✓ Timbrado con proveedor EXPIDETUFACTURA. Id relacionado 6939
- ✓ Al modificar Ordenes enlazadas no muestra el mensaje: " la cantidad no debe ser mayor a la original" Id relacionado 6734
- ✓ Restricción del acceso al menú Parámetros del sistema desde Perfiles. Id relacionado 6750
- ✓ Personalización de la Barra de acceso rápido o Cinta de opciones sin afectar en el ingreso al sistema. Id relacionado 6706

# Enlace Aspel

## ÚLTIMOS RE-INSTALABLES DE LOS SISTEMAS ASPEL

A continuación, se presenta una tabla con los más recientes re-instalables de los Sistemas ASPEL, los cuales se encuentran disponibles al actualizar mediante la opción "Actualización en Línea" (Aspel-AL):

Sistema	No. Re-instalable	Fecha
Aspel-SAE 7.0	Re-instalable No. 29	14 de Mayo de 2019
Aspel-COI 8.0	Re-instalable No. 14	09 de Abril de 2019
Aspel-NOI 8.0	Re-instalable No. 17	12 de Abril de 2019
Aspel-BANCO 4.0	Re-instalable No. 07	08 de Junio de 2017
Aspel-CAJA 4.0	Re-instalable No. 17	20 de Marzo de 2019
Aspel-PROD 3.0	Re-instalable No. 01	12 de Noviembre de 2012
Aspel-FACTUR@4.0	Re-instalable No. 17	18 de Diciembre de 2018

**ATENTAMENTE: DEPARTAMENTO DE SOPORTE TÉCNICO**